

2020

SANTA CASA SÃO VICENTE DE
PAULO DE TANABI



RELATÓRIO ANUAL
CIRCUNSTANCIADO DE
ATIVIDADES - 2020

 <p>Santa Casa São Vicente de Paulo de Tanabi</p>	SANTA CASA SÃO VICENTE DE PAULO DE TANABI
	Avenida da Saudade, 634 - Centro - CEP 15.170-000 - Tanabi-SP CNPJ: 72.079.114/0001-80 e-mail: santacasadetanabi@ig.com.br - Fone/Fax: (17) 3274-0693

I – IDENTIFICAÇÃO

Santa Casa São Vicente de Paulo de Tanabi

Endereço: Avenida da Saudade nº 634 – Centro

Fone/Fax: (17) 3274-0693 CEP: 15.170-000

Município: Tanabi – SP

A Santa Casa São Vicente de Paulo de Tanabi foi fundada em 15/11/1938, obra unida à sociedade de São Vicente de Paulo, filantrópica, com tempo de duração indeterminada e tem como missão a prática da caridade cristã no campo da assistência social na área da saúde; manter, administrar e desenvolver o hospital; propiciar assistência médico-hospitalar, na conformidade dos padrões técnicos atualizados a pacientes particulares, conveniados e sociais, proporcionando-lhes tratamento clínico e cirúrgico ambulatorial, remunerados pelos primeiros e em caráter gratuito aos desprovidos de recursos, prestando atendimento de urgência nas 24 horas do dia, nos sete dias da semana.

II – INTRODUÇÃO

Os serviços de saúde têm enfrentado grandes desafios para acompanhar a demanda da globalização e dos avanços tecnológicos. Para tanto estamos passando por um processo constante de mudança no modo de gerenciar as ações de saúde para atender às exigências do novo modelo de sociedade, que está cada vez mais informada sobre seus direitos, conseqüentemente, cobrando mais qualidade em relação aos serviços prestados pelas unidades de saúde.

A saúde é direito de todos e dever do Estado, garantido mediante políticas sociais e econômicas que visem à redução do risco de doença e de outros agravos e ao acesso igualitário às ações e serviços para sua promoção, proteção e recuperação.

É um direito universal e fundamental do ser humano, devendo o Estado prestar com integralidade e igualdade de forma descentralizada em cada esfera de governo no âmbito da União, dos Estados, do Distrito Federal, e pelos Municípios, cada um



SANTA CASA SÃO VICENTE DE PAULO DE TANABI

Avenida da Saúde, 634 - Centro - CEP 15.170-000 - Tanabi-SP

CNPJ: 72.079.114/0001-80

e-mail: santacasadetanabi@ig.com.br - Fone/Fax: (17) 3274-0693

de suas competências e atribuições. Respeitando o direito à informação, transparência e preservação da autonomia dos usuários na defesa de sua integridade física e moral.

Para isso contamos com uma equipe multidisciplinar de profissionais capacitados com experiência na área, atuando sistematicamente para a melhoria da qualidade da assistência destinada aos usuários do serviço de saúde, e requer uma gestão administrativa, financeira e assistencial que atenda às necessidades dos serviços, dos prestadores de serviços e usuários.

Trabalhando sempre na perspectiva de construir caminhos a serem seguidos respeitando a dignidade humana e visando um atendimento de qualidade à população de Tanabi e região.

III - INFORMAÇÕES GERAIS

Tipo de Hospital:

Geral de Média Complexidade

Quantidade de leitos – 72 leitos

Leitos disponibilizados ao SUS – 36 / Convênios e Particulares - 36

Especialidades

Clínica Médica, Clínica Pediátrica e Psiquiátrica.

Prestação de Serviços

Sistema Único de Saúde – SUS, Convênios, Particulares.

Médicos

Corpo Clínico – 15

Funcionários

84 pessoas

Serviços de Diagnóstico Terapêuticos

Radiologia, Ultrassom, Mamografia, Eletrocardiograma, Tococardiografia, Eletroencefalografia.

Serviços Terceirizados

Laboratório de Análises Clínicas

Laboratório de Histopatologia

Hemocentro

Bloco Cirúrgico



SANTA CASA SÃO VICENTE DE PAULO DE TANABI

Avenida da Saudade, 634 - Centro - CEP 15.170-000 - Tanabi-SP

CNPJ: 72.079.114/0001-80

e-mail: santacasadetanabi@ig.com.br - Fone/Fax: (17) 3274-0693

Bloco Cirúrgico

Centro Cirúrgico com 02 salas (desativado)

Pequena Cirurgia com 01 sala

Recuperação Anestésica com 01 sala

Centro Obstétrico com 01 sala

Serviços de Pronto Socorro

Atendimento de Urgência e Emergência

Serviços Próprios de Apoio

Nutrição e Dietética, Lavanderia e Rouparia, Higiene, Manutenção, Transporte.

IV - CORPO DIRETOR

PRESIDENTE: EDMILSON BEZERRA SOUSA DA COSTA

1º Vice-Presidente: Valter de Oliveira Fernandes

1º Secretário: Wellington da Silva Nascimento

2º Secretário: Edmundo Maia dos Santos Junior

1º Tesoureiro: Luiz Felipe Ovídio Frederico

2º Tesoureiro: Flavio Yassuo Sybuia

CONSELHO FISCAL

Afonso Alonso Soler

Geraldo Casado Aguiar Junior

Celso Tarifa de Lima

MANDATO: 01/07/2020 a 30/06/2022

DIRETORIA CLÍNICA

Diretor Clínico: Laerte Munhoz Monteiro

Gerente Administrativo: Lilian Sábio Alexandre Rodrigues

Gerente de Enfermagem: Jodeli Regina Vieira Zacarelli da Silva.



SANTA CASA SÃO VICENTE DE PAULO DE TANABI

Avenida da Saudade, 634 - Centro - CEP 15.170-000 - Tanabi-SP
 CNPJ: 72.079.114/0001-80
 e-mail: santacasadetanabi@ig.com.br - Fone/Fax: (17) 3274-0693

V - ORGANOGRAMA

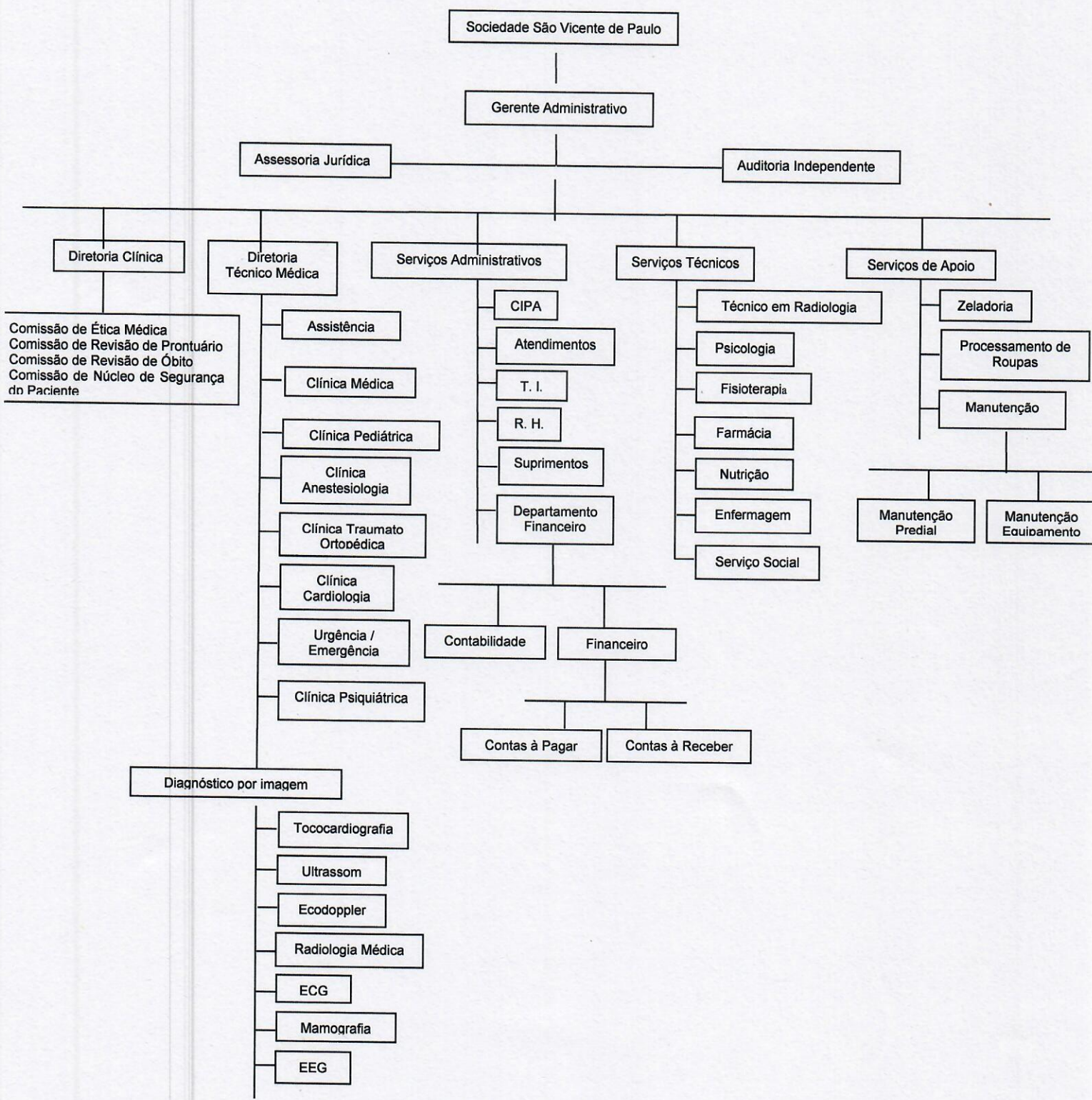

8



SANTA CASA SÃO VICENTE DE PAULO DE TANABI

Avenida da Saudade, 634 - Centro - CEP 15.170-000 - Tanabi-SP

CNPJ: 72.079.114/0001-80

e-mail: santacasadetanabi@ig.com.br - Fone/Fax: (17) 3274-0693

VI – RELATÓRIO ANUAL DAS ATIVIDADES – EXERCÍCIO – 2020

CONVÊNIO: AMIL			
	Quantidade	Percentual (%)	Paciente/Dia
Número de atendimentos:	40	100	-
Número de internações	-	-	-
Clínica Médica	-	-	-
Clínica Pediátrica	-	-	-
Ambulatório	-	-	-
Urgência/Emergência	40	100	-
CONVÊNIO: AUSTA CLINICAS			
	Quantidade	Percentual (%)	Paciente/Dia
Número de atendimentos:	982	100	-
Número de internações	26	2,65	58
Clínica Médica	20	2,04	45
Clínica Pediátrica	06	0,61	13
Ambulatório	32	3,26	-
Urgência/Emergência	924	94,09	-
CONVÊNIO: BEN SAUDE			
	Quantidade	Percentual (%)	Paciente/Dia
Número de atendimentos:	283	100	-
Número de internações	06	2,12	13
Clínica Médica	05	1,77	11
Clínica Pediátrica	01	0,35	02
Ambulatório	10	3,53	-
Urgência/Emergência	267	94,35	-



SANTA CASA SÃO VICENTE DE PAULO DE TANABI

Avenida da Saúde, 634 - Centro - CEP 15.170-000 - Tanabi-SP

CNPJ: 72.079.114/0001-80

e-mail: santacasadetanabi@ig.com.br - Fone/Fax: (17) 3274-0693

CONVÊNIO: SAUDE BRADESCO			
	Quantidade	Percentual (%)	Paciente/Dia
Número de atendimentos:	26	100	-
Número de internações	-	-	-
Clínica Médica	-	-	-
Clínica Pediátrica	-	-	-
Ambulatório			-
Urgência/Emergência	26	100	-
CONVÊNIO: CABESP			
	Quantidade	Percentual (%)	Paciente/Dia
Número de atendimentos:	15	100	-
Número de internações		-	-
Clínica Médica		-	-
Clínica Pediátrica	-	-	-
Ambulatório	01	6,66	-
Urgência/Emergência	14	93,34	-
CONVÊNIO: HB SAUDE			
	Quantidade	Percentual (%)	Paciente/Dia
Número de atendimentos:	1494	100	-
Número de internações	49	3,28	125
Clínica Médica	43	2,88	118
			07
Clínica Pediátrica	06	0,40	
Ambulatório	40	2,68	-
Urgência/Emergência	1405	94,04	-



SANTA CASA SÃO VICENTE DE PAULO DE TANABI

Avenida da Saudade, 634 - Centro - CEP 15.170-000 - Tanabi-SP

CNPJ: 72.079.114/0001-80

e-mail: santacasadetanabi@ig.com.br - Fone/Fax: (17) 3274-0693

CONVÊNIO: PARTICULAR			
	Quantidade	Percentual (%)	Paciente/Dia
Número de atendimentos:	405	100	-
Número de internações	19	4,69	81
Clínica Médica	19	4,69	81
Clínica Pediátrica	-	-	-
Clínica Psiquiátrica	-	-	-
Ambulatório	313	77,29	-
Urgência/Emergência	73	18,02	-
CONVÊNIO: SÃO FRANCISCO			
	Quantidade	Percentual (%)	Paciente/Dia
Número de atendimentos:	41	100	-
Número de internações	-	-	-
Clínica Médica	-	-	-
Clínica Pediátrica	-	-	-
Ambulatório	01	2,44	-
Urgência/Emergência	40	97,56	-
CONVÊNIO: SUS			
	Quantidade	Percentual (%)	Paciente/Dia
Número de atendimentos:	30.622	100	-
Número de internações	931	3,04	7435
Clínica Médica	733	2,40	2941
Clínica Pediátrica	24	0,08	68
Clínica Psiquiátrica	174	0,57	4426
Ambulatório	885	2,89	-
Urgência/Emergência	28.806	94,06	-



SANTA CASA SÃO VICENTE DE PAULO DE TANABI

Avenida da Saudade, 634 - Centro - CEP 15.170-000 - Tanabi-SP

CNPJ: 72.079.114/0001-80

e-mail: santacasadetanabi@ig.com.br - Fone/Fax: (17) 3274-0693

CONVÊNIO: UNIMED			
	Quantidade	Percentual (%)	Paciente/Dia
Número de atendimentos:	1.054	100	-
Número de internações	28	2,73	53
Clínica Médica	25	2,38	46
Clínica Pediátrica	03	0,28	07
Clínica Psiquiátrica	-	-	-
Ambulatório	37	3,51	-
Urgência/Emergência	989	93,83	-
TOTAIS:			
	Quantidade	Percentual (%)	Paciente/Dia
Número de atendimentos:	34.962	100	-
Número de internações	1059	3,03	7765
Clínica Médica	845	2,42	3242
Clínica Pediátrica	40	0,11	97
Clínica Psiquiátrica	174	0,50	4426
Ambulatório	1320	3,77	-
Urgência/Emergência	32.583	93,20	-

TOTAL GERAL DOS ATENDIMENTOS EXERCÍCIO - 2020			
	Quantidade	Percentual (%)	Paciente/Dia
Total Pacientes Atendidos	34.962	100	7765
Pacientes SUS	30.622	87,59	7435
Pacientes Conveniados	3935	11,25	249
Pacientes Particulares	405	1,16	81



SANTA CASA SÃO VICENTE DE PAULO DE TANABI

Avenida da Saudade, 634 - Centro - CEP 15.170-000 - Tanabi-SP

CNPJ: 72.079.114/0001-80

e-mail: santacasadetanabi@ig.com.br - Fone/Fax: (17) 3274-0693

TOTAL DE RADIOLOGIA		
Total Pacientes Atendidos	7998	100
Pacientes SUS	5517	68,98
Pacientes Conveniados	1145	14,32
Pacientes Particulares	1336	16,70
TOTAL DE ULTRASSON		
Total Pacientes Atendidos	5156	100
Pacientes SUS	631	12,24
Pacientes Conveniados	1550	30,06
Pacientes Particulares	2975	57,70
TOTAL DE MAMOGRAFIA		
Total Pacientes Atendidos	757	100
Pacientes SUS	606	80,05
Pacientes Conveniados	133	17,57
Pacientes Particulares	18	2,38

TOTAL DE ELETROENCEFALOGRAFIA		
Total Pacientes Atendidos	32	100
Pacientes Conveniados	30	93,75
Pacientes Particular	02	6,25
TOTAL DE ELETROCARDIOGRAFIA		
Total Pacientes Atendidos	217	100
Pacientes SUS	20	9,22
Pacientes Conveniados	168	77,42
Pacientes Particulares	29	13,36

TOTAL GERAL DOS EXAMES REALIZADOS: 14.160



SANTA CASA SÃO VICENTE DE PAULO DE TANABI

Avenida da Saudade, 634 - Centro - CEP 15.170-000 - Tanabi-SP
 CNPJ: 72.079.114/0001-80
 e-mail: santacasadetanabi@ig.com.br - Fone/Fax: (17) 3274-0693

Santa Casa São Vicente
de Paulo de Tanabi

TOTAL GERAL DOS ATENDIMENTOS 2020: 49.122

PERCENTUAL DE PACIENTES DIA EM INTERNAÇÕES HOSPITALARES – EXERCÍCIO DE 2020:

PACIENTES – DIA /SUS:	7.435	95,75%
PACIENTES – DIA /NÃO SUS:	330	4,25%
PACIENTES – DIA (TOTAL):	7.765	100%

PERCENTUAL DE PACIENTE COM ATENDIMENTOS/PROCEDIMENTOS AMBULATORIAIS REALIZADOS - EXERCÍCIO DE 2020.

ATENDIMENTOS/PROCEDIMENTOS SUS:	36.465	75,87%
ATENDIMENTOS/PROCEDIMENTOS NÃO SUS:	11.598	24,13%
TOTAL:	48.063	100%

TOTALIZANDO:

PERCENTUAL DE PACIENTES – DIA SUS:	95,75%
TOTAL:	95,75%

Nota: O PERCENTUAL DE PACIENTE – DIA SUS APRESENTA-SE ELEVADO DEVIDO A 05 (CINCO) LEITOS DE PSIQUIATRIA E 15 (QUINZE) LEITOS PARA TRANSTORNOS DECORRENTES DO USO DE ÁLCOOL, CRACK E OUTRAS DROGAS CONTRATUALIZADOS COM A SES/SP, ONDE A PERMANÊNCIA PODE VARIAR DE 07 A 30 DIAS.



VII – AVALIAÇÃO

As atividades e atendimentos realizados durante o exercício foram executados de acordo com as possibilidades financeiras, de estrutura física e recursos humanos do hospital, onde trabalhamos o máximo para atingir os objetivos propostos no plano de trabalho para 2020.

Para fins de acompanhamento e verificação do alcance dos objetivos descritos no Plano de Trabalho, as atividades serão monitoradas e avaliadas a cada semestre, mediante relatórios da ouvidoria, reuniões com a equipe técnica, corpo clínico e diretoria, buscando através deste, propostas para novos serviços e intervenções de acordo com a necessidade apresentada, promovendo as adequações que se fizerem necessárias para melhor atendimento à população que demanda ao Hospital.

Entretanto vivemos um ano atípico onde ainda estamos passando pela pandemia do COVID 19, com uma redução significativa no número de atendimentos, porém com quadros mais graves, necessitando de uma atenção maior do profissional que está na assistência e, conforme dispõe a Lei nº 13.992, de 22 de abril de 2020 houve a suspensão por 120 (cento e vinte) dias, a contar de 1º de março de 2020, da obrigatoriedade da manutenção das metas quantitativas e qualitativas contratualizadas pelos prestadores de serviço de saúde no âmbito do Sistema Único de Saúde (SUS), prorrogado até 30 de setembro de 2020 pela Lei nº 14.061, de 23 de setembro de 2020 podendo ser prorrogado até 31 de dezembro de 2020 conforme tramita projeto de Lei nº 4771 de 2020.

Tanabi/SP, 29 de janeiro de 2021.

EDMILSON BEZERRA SOUSA DA COSTA
PRESIDENTE